BALADE

FLÂNERIE EN COULEURS *dans le Lauragais*

Aux sources du canal du Midi, ce territoire balayé par le vent d'Autan serpente entre les collines plantées de tournesols et de coquettes bastides construites selon des plans en damier.

TEXTE **AUDREY SOMMAZI**.

Cap au cœur du triangle formé par la vibrante Toulouse, la médiévale Carcassonne et la majestueuse Albi. À cheval sur les départements de la Haute-Garonne, de l'Aude et du Tarn, le Lauragais connaît une grande prospérité grâce au commerce du pastel, à son apogée au XVIe siècle, avant qu'il ne soit supplanté par l'indigo, puis les colorants synthétiques. Le pays de Cocagne conserve le souvenir de cet âge d'or. Il lui laissa à l'aube de la Renaissance les somptueuses demeures en brique rose des riches pasteliers, que l'on peut admirer à Montgeard, bastide perchée au sommet d'une colline, ou dans le village en circulade de Bram.

Territoire agricole, le Lauragais offre aussi un arc-en-ciel de couleurs : le jaune des tournesols, le blond des blés sous un ciel intense, le vert du maïs et le blanc des sommets enneigés des Pyrénées que l'on peut apercevoir, en hiver. Rien de mieux, pour observer cette mosaïque, que de longer le canal du Midi, voie verte classée au patrimoine mondial de l'Unesco. À pied, à vélo, sur une péniche, il ne faut pas rater les 25 écluses, les ponts, les aqueducs, la voûte Vauban aux Cammazes et le Grand Bassin de Castelnaudary, qui témoignent du génie de Pierre-Paul Riquet, son inventeur. Arpentez les rues de Revel, ancienne bastide royale et cité du meuble d'art. Autour de sa place centrale s'agencent une ancienne distillerie devenue un lieu culturel et des maisons en pierre. À Sorèze, égarez-vous dans les ruelles médiévales. Montez au château de Saint-Félix-Lauragais, visitez la collégiale à plafond peint et la halle du XIIIe siècle à piliers de bois, coiffée de tuiles et flanquée d'un beffroi. ■

1. Refuge des cathares, au XIIIe siècle, Montesquieu-Lauragais était protégé par des remparts et des fossés dont on peut deviner le tracé en se promenant dans les rues.

2. Outre sa halle du XIVe, la bastide de Revel s'est colorée de façades à colombages, de maisons à encorbellement et d'hôtels particuliers.

3. Au XVIe siècle, Caraman était l'une des places fortes du commerce du pastel. Les marchands toulousains venaient s'approvisionner sur ses étals pour ensuite expédier le précieux produit dans toute l'Europe.

OFFICE DE TOURISME AUX SOURCES DU CANAL DU MIDI, PLACE PHILIPPE-VI-DE-VALOIS, 31250 REVEL. TÉL. : 05 34 66 67 68. AUXSOURCESDUCANALDUMIDI.COM
LAURAGAIS TOURISME, NAILLOUX OUTLET VILLAGE, UNITÉ 82 ET 141, LIEU-DIT LE GRIL, 31560 NAILLOUX. TÉL. : 05 62 57 09 68. LAURAGAIS-TOURISME.FR

© Lauragais Tourisme – Philippe Roux – Hervé Leclair / Aspheries

NOS BONNES ADRESSES

Plaisir des sens
Il faut arriver de bonne heure pour profiter du marché de Revel (ci-contre), l'un des plus beaux de France. Sous sa halle du XIVe siècle, inscrite au titre des Monuments historiques depuis 2006, des producteurs et artisans du Lauragais se donnent rendez-vous chaque samedi matin, et ce depuis 600 ans. Dans ce grand brouhaha où chante l'accent du Midi toulousain, fruits et légumes de saison côtoient volailles, charcuteries et pains qui croustillent.

Coup de jeune sur la gastronomie
Avec une vue imprenable sur la campagne et les Pyrénées, le restaurant de la cheffe trentenaire Céline Taffarello, aidée de Philippe Jeansing, enchante les papilles avec sa cuisine gastronomique. Le cassoulet Saint-Félicien (de Saint-Félix-Lauragais) aux haricots de Castelnaudary, servi en cassole, vaut le détour et la carte des vins est à elle seule un voyage dans ce terroir.
Auberge du Poids Public, 26, route de Toulouse, 31540 Saint-Félix-Lauragais. Tél. : 05 62 18 85 00. auberge-du-poids-public.fr

Dans de beaux draps
En 1994, Claude Chabrol y tournait le film *L'Enfer,* dans lequel Nelly (Emmanuelle Béart) et son mari Paul (François Cluzet) étaient les propriétaires de l'Hôtel du Lac. Comme l'actrice, piquez une tête dans le lac de Saint-Ferréol, face à l'hôtel, avant de passer la nuit dans l'une des 24 charmantes chambres de l'établissement rénové en 2015.
Hôtellerie du Lac, 22, av. Pierre-Paul-Riquet, Saint-Ferréol, 31250 Revel. hotel-restaurant-saint-ferreol.com

La nature tissée célébrée
Papillons, moutons, chèvres, coqs, arbres, poissons peuplaient l'imaginaire du peintre tapissier Dom Robert (1907-1997) exprimé avec humour et dans un style personnel. Son œuvre foisonnante est conservée depuis 2015 au musée éponyme de l'Abbaye-école de Sorèze, qui mêle acier Corten, béton et matériaux anciens.
Musée Dom-Robert, 1, rue Saint-Martin, 81540 Sorèze. Tél. : 05 63 50 86 38. domrobert.com

© Philippe Benoist / Images Bleu Sud – Hôtellerie du Lac Saint-Ferréol – Auberge du Poids Public – Musée Dom-Robert

Du Côté de Chez Soi
Un nouvel esprit déco pour habiller votre intérieur
MEUBLES - OBJETS - SALONS & CANAPÉS - RELAXATION
CUISINE - SALLE DE BAIN - RANGEMENTS - LITERIES

photos non contractuelles

TOULEMONDE BOCHART
Flamant
Veneta Cucine
Richmond
désirée
HOME SPIRIT
D'A DALL'AGNESE
MICHEL FERRAND
olta
AERRE ITALIA
Artcopi
SITS comfortable life

05 56 130 260
www.ducotedechezsoi-meubles.com
1 rue Gutenberg
(Sortie 12 - Face à Toyota)
BORDEAUX MÉRIGNAC

Scènes de bronze

À Biarritz, la galerie L'Œil du Prince présente les sculptures de Valentine Laude. Des scènes de vie en mouvement inspirées par son quotidien.

TEXTE **CAROLINE MORBOIS MESNIL**.

Week-end à Rome, Dis maman, Le Temps est bon… *« Mes sculptures sont des instantanés, des scènes de notre vie quotidienne »*, raconte Valentine Laude. Passionnée par le graphisme depuis l'enfance, l'artiste de 43 ans, qui sculpte depuis quinze ans, puise sa matière dans sa famille, son imagination et sa vie de tous les jours. Son talent fait le reste. Essentiellement en mouvement, ses œuvres délicates et poétiques, numérotées ou pièces uniques, captent la fugacité d'un instant, la vivacité d'un geste, d'un corps. Un univers résolument optimiste et vivant que l'on peut aussi découvrir, sur rendez-vous, dans son showroom parisien.

1. Inspirées par son expérience, les œuvres de Valentine portent une part d'émotion, comme celle-ci, *Confidence, scène de vie mère fille,* bronze, H 24 cm.

2. Jamais bredouille, bronze, H 33 x L 45 cm, raconte une partie de pêche à la ligne, petit bonheur de la vie ainsi immortalisé.

L'Œil du Prince, 3, av. du Maréchal-Foch, 64200 Biarritz. loeilduprince.com
Valentine Laude. Tél. : 06 74 18 74 74. valentinelaude.com

Unique et monumentale

Tout autour du monde, Georges Rousse installe son œuvre et sa chambre noire dans des bâtiments abandonnés, avant leur destruction ou leur réhabilitation, À Montauban, l'artiste photographe, né en 1947 à Paris, a pris possession de la salle du Prince-Noir, située dans les sous-sols du musée Ingres-Bourdelle classé Monument historique, avec une œuvre monumentale, créée pour ce lieu. Les éléments emblématiques médiévaux (briques, pilastres et voûtes) se transforment durant une année en un espace pictural contemporain, construit du seul point de vue de l'artiste. Pour faciliter la compréhension du cheminement créatif de Georges Rousse, plusieurs croquis préparatoires sont exposés autour du grand tirage photographique. **A. S.**

Jusqu'en juin 2022, « Georges Rousse – Espace, couleur, épiphanie », musée Ingres-Bourdelle, 19, rue de l'Hôtel-de-Ville, 82000 Montauban. Tél. : 05 63 22 12 91. museeingresbourdelle.com

LE VERRE, EN TOUTE TRANSPARENCE

À Carmaux, la Biennale des Verriers fait la part belle à la création contemporaine. Une cinquantaine d'exposants présentent une centaine d'œuvres uniques mêlant tous les genres : sculptures, objets décoratifs, art de la table, luminaires, perles de verre… et utilisant différentes techniques, verre soufflé à la canne, pâte de verre, vitrail, fusing, filage au chalumeau. L'occasion de mettre en lumière le travail d'Anaïs Dunn, lauréate du Prix de la jeune création du verre français en 2020 avec son projet *Tension paysage*. Son approche originale englobe à la fois les matières nobles (métal, verre, bois, terre), les matériaux pauvres (bâche plastique, couverture de survie, matériaux de récupération) et les éléments comme l'eau et l'air. A. S.

Anaïs Dunn, lauréate du Prix de la jeune création du verre français en 2020, *Tension paysage*, verre soufflé, système à infrasons, Inox, acier, 400 x 350 x 100 cm.

Du 1er au 3 octobre, 10e édition de la Biennale des Verriers, musée du Verre, Domaine de la Verrerie, 81400 Carmaux. Tél. : 05 63 36 14 03 ou 05 63 80 52 90. museeverre-tarn.com

© Sylvie Mangaud – Georges Rousse – Ariana Sanesi

Concept Store

MAISON SERSK

Lorsque Catherine décide en 2016 de créer un concept store à Bordeaux, elle pense à un lieu accueillant et chaleureux, raffiné mais pas élitiste, beau mais pas précieux et surtout vivant. Cinq ans après, il faut admettre qu'elle a réussi à façonner un univers singulier et attachant dans sa boutique Maison Sersk et depuis peu en ligne avec son e-shop conçu en collaboration avec ses enfants ayant rejoint l'aventure en début d'année.

On y vient pour la sélection pointue et éclectique, mêlant des pièces contemporaines des studios de design belges à des pièces uniques anciennes chinées en Inde ou issues de l'artisanat marocain. Les lignes tendues des luminaires ou des fauteuils scandinaves côtoient celles irrégulières des pièces uniques faites à la main en France ou au Portugal. Maison Sersk s'est construit autour d'une vision d'un lieu émotionnel, fait de rencontres et de partages, et où les histoires des produits prennent tout leur sens. Authenticité des savoir-faire, qualité des matières, originalité des design, fabrication artisanale…

Nos coups de cœur : les canapés sur-mesure, les assiettes en porcelaine ou céramique fabriquées à la main, la multitude de Kanthas, ces tissus indiens anciens aux motifs uniques que l'on mélange à des coussins en lin unis ou encore leurs luminaires en porcelaine déjà cultes, disponibles en exclusivité à Bordeaux. À cela se mêlent des pièces iconiques que l'on se plaît à retrouver dans ce concept store incontournable à Bordeaux et désormais disponible en ligne !

84-86 Cours d'Alsace et Lorraine à Bordeaux
Tél. 05 57 34 97 11
maisonsersk.com
@maisonsersk

PORTRAIT D'HÔTEL

UN AIR *de vacances*

À Biarritz, le studio d'architecture intérieure Maison Sarah Lavoine a insufflé une fraîcheur tout iodée au mythique Café de Paris.

TEXTE **ANNE-FLORE GASPAR**.

Le Café de Paris, à Biarritz, c'est d'abord un emplacement : voisin des allées dévolues au shopping, il domine la place Bellevue et son point de vue embrasse la Grande Plage et son panorama. C'est ensuite une élégance et un caractère Art déco tout particuliers. Mais depuis sa réouverture en juin dernier, c'est surtout une ambiance et une signature décorative radicalement nouvelles. Côté jour, quel meilleur écrin pour la cuisine de Cédric Béchade – le chef étoilé de l'Auberge Basque de Saint-Pée-sur-Nivelle – que celui imaginé par l'architecte d'intérieur Sarah Lavoine, grande amoureuse et habituée de la région ! Sous l'impulsion des nouveaux propriétaires, Annie Famose et ses enfants David et Sarah Brémond, la décoratrice a revêtu les lieux de sa palette « bord de mer » : canapés « Riviera », coussins « Iris », chaises de bar « Double Jeu », jusqu'aux plafonds arborant l'iconique « Bleu Sarah ». Parquet en chêne naturel, tables en pierre de lave colorée, velours, panneaux de paille tressée, miroirs et éclairages délicats parachèvent ce faste sublimé par les hautes baies vitrées. Côté nuit, la même brise marine a soufflé sur les 19 chambres de l'établissement, toutes tournées vers l'Océan, dans lesquelles la décoratrice a utilisé la même harmonie entre associations de matières naturelles et camaïeu de nuances aquatiques. Spécialiste de « l'effortless chic » à la française, aussi bien à la scène qu'à la ville, l'architecte d'intérieur a ainsi su insuffler à la partie hôtelière un certain air de vacances en été et une atmosphère plus cocoon et chaleureuse en hiver. ■

CAFÉ DE PARIS, 5, PLACE BELLEVUE, 64200 BIARRITZ. TÉL. : 05 59 24 19 53. HOTEL-CAFEDEPARIS-BIARRITZ.COM

1 et 2. Chacune des 19 chambres, dans lesquelles cohabitent matières naturelles et textiles d'ameublement aux tons marins, possède une vue directe sur l'Océan.

3 et 4. La palette bord de mer aux tonalités aquatiques signe aussi l'atmosphère feutrée du bar et du restaurant de Cédric Béchade.

© Matthieu Cellard

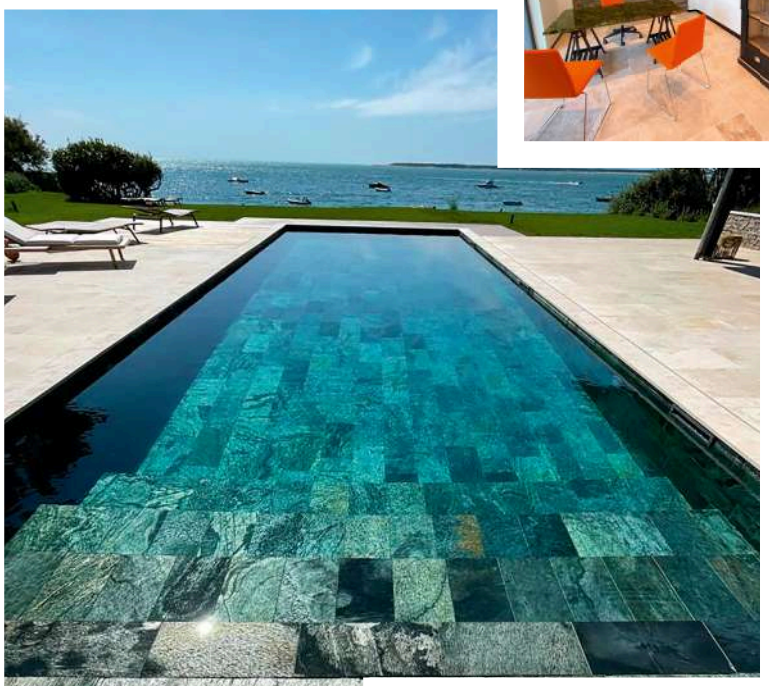

DÉCO INTERIEURE & EXTERIEURE

SPÉCIALISTE DE LA PIERRE NATURELLE EN AQUITAINE

Aquiter, à la recherche de l'exception

Depuis plus de 25 ans, Aquiter rend hommage à la pierre naturelle afin de vous faire vivre la pierre intensément. Jean-Daniel Baudry, homme passionné par la pierre et ses origines, démarre l'aventure Aquiter en 1995 en Sud-Gironde. Aujourd'hui, l'entreprise possède deux showrooms, dont le dernier a ouvert en avril 2021 sur le Bassin d'Arcachon, un dépôt de vrac et une carrière d'ardoise. Ces lieux de découvertes et d'inspirations présentent avec goût et harmonie les différentes utilisations de la pierre naturelle, sous toutes ses formes, dans l'aménagement de la maison, du jardin et de la piscine. Galets, granulats, rochers, dallages, pavés, bordures, pas japonais, schistes, ardoise, grès… le choix est vaste pour répondre aux besoins de chacun, particuliers et professionnels. Passionné de décoration, de belles pierres et d'espaces à vivre, Aquiter répondra à tous vos projets, même les plus insolites, et saura vous indiquer des poseurs de confiance, habilités à votre type de chantier. « À l'heure du durable, du naturel, la pierre plus que jamais trouve sa place dans nos maisons, villas, jardins et parcs » s'enthousiasme Jean-Daniel Baudry. Une tendance confirmée par la croissance de l'entreprise dont la devise « Let the stone live, laissons vivre la pierre », a de beaux jours devant elle.

AQUITER PIERRES DISTRIBUTION	AQUITER GUJAN
La Sauque, l.d. La Tuilière 33640 Ayguemorte-les-G. Tél. 05 56 78 44 45	21 bis Allée F. de Lesseps 33470 Gujan-Mestras Tél. 05 64 10 03 74

www.aquiter.com

Une auberge contemporaine

À quelques kilomètres de la Côte basque, face aux montagnes et à la Rhune, l'auberge Relais & Châteaux du chef Cédric Béchade dévoile ses douze chambres fraîchement rénovées.

TEXTE **CAROLINE MORBOIS MESNIL**.

Après des mois de travaux, le chef étoilé Cédric Béchade retrouve ses fourneaux et sa cuisine instinctive et éthique, enracinée à l'Auberge Basque depuis 2007. Son épouse Marion s'est occupée de la rénovation des douze chambres, toutes différentes. Décoration colorée, meubles portant la mention Écodesign et florilège de marques locales et françaises composent le confortable décor en harmonie avec la nature environnante. Les espaces optimisés, les volumes repensés et la lumière mise en valeur sont autant de détails mûris par le couple pour proposer une expérience singulière. Sans oublier, dans l'assiette, des nouveautés, à l'instar de « la morue de Navarre, chaud cacao » et de « l'agneau au lait des prés, l'artichaut en fait tout un foin ».

L'Auberge Basque, 745, Vieille Route de Saint-Pée, 64310 Saint-Pée-sur-Nivelle. Tél. : 05 59 51 70 00. aubergebasque.com

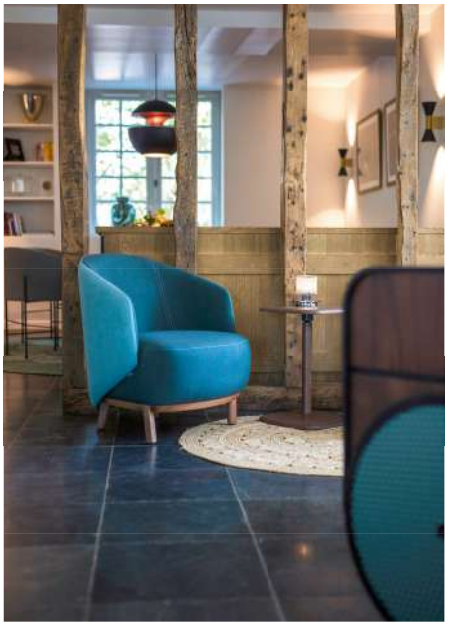

AÉRIEN ET ARACHNÉEN

Quel écrin plus approprié que le Domaine des Étangs, situé en bordure de l'immense cratère de la météorite de Rochechouart, pour recevoir l'œuvre à la fois céleste et terrestre de Tomás Saraceno…

TEXTE **ANNE-FLORE GASPAR**.

Le Domaine des Étangs est un lieu à l'énergie particulière, l'endroit idéal pour célébrer les liens unissant les différents éléments au vivant, au ciel et à la Terre. Jusqu'au printemps prochain, cette volonté d'honorer l'harmonie entre les espèces et l'environnement prend toute sa dimension avec l'installation de l'œuvre permanente et monumentale de Tomás Saraceno, *Du sol au soleil,* structure aérienne à la fois nuage et toile d'araignée. Pour Rebecca Lamarche-Vadel, commissaire de l'exposition, l'œuvre de l'artiste argentin *« nous révèle les liens parfois invisibles, mais si puissants, qui unissent le grand orchestre du vivant et parvient à nouer des fils entre les particules de poussière cosmique, l'architecture des toiles d'araignée, des villes flottantes, et un avenir sans utilisation d'énergies fossiles »*. Amateurs d'art arachnophobes, vous pourriez être surpris par tant de poésie.

Jusqu'au 24 avril 2022, « Tomás Saraceno – Du sol au soleil », La Laiterie, Domaine des Étangs, 16310 Massignac. Tél. : 05 45 61 85 00.

© Matthieu Cellard – Studio Tomás Saraceno / Arthur Pequin

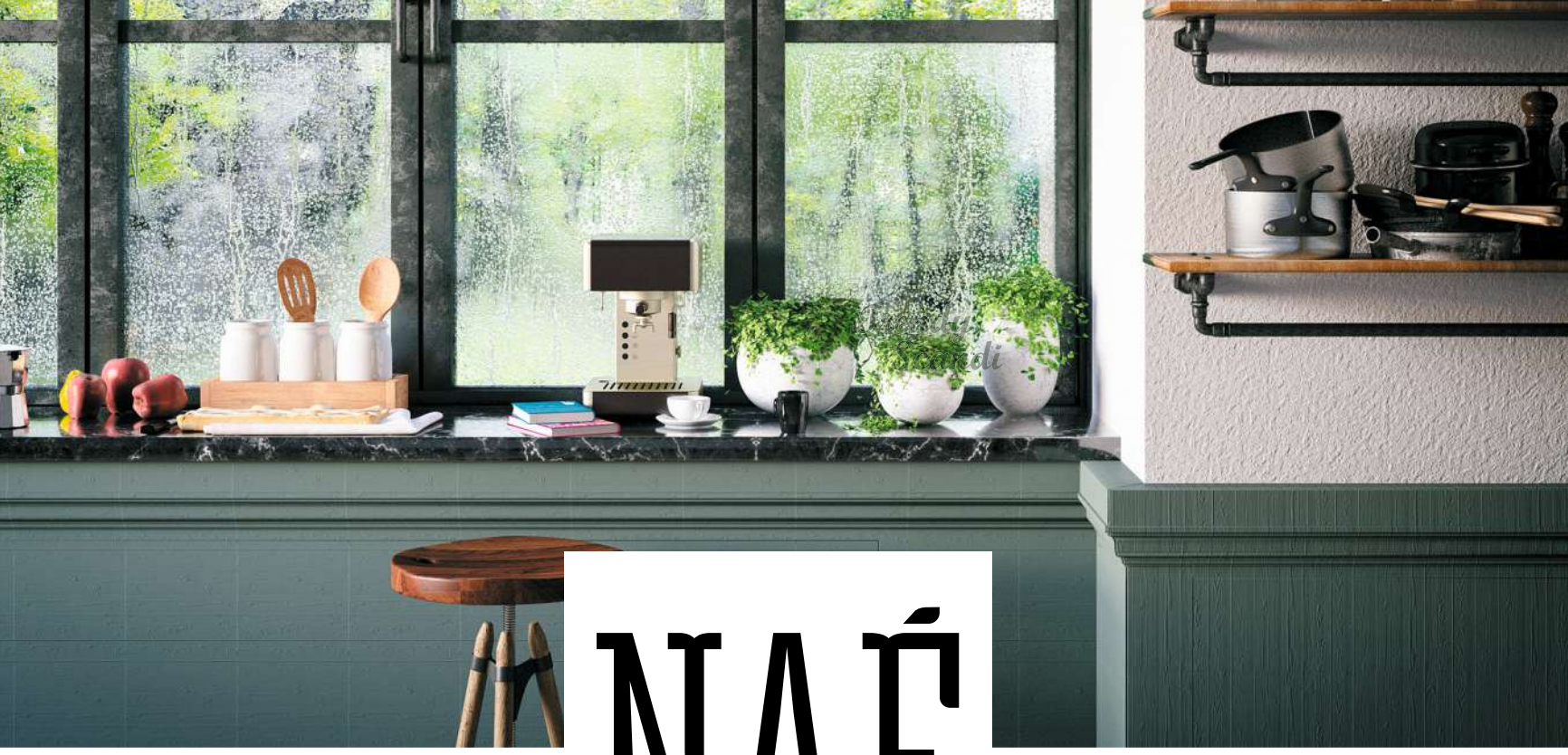

NAÉ

par Unikalo

D-266 Soucoupe

D-267 Tolix

D-268 Matinale

D-269 Quai de gare

D-270 Bouchon

D-271 Comptoir

LA SOLUTION DÉCO-RESPONSABLE

Conçu avec ♥ à Bordeaux

Peintures à base de composants naturels, biosourcés & renouvelables.
Découvrez nos 168 nouvelles teintes en magasin ou sur
www.unikalo.com/inspirations

FABRICANT FRANÇAIS engagé

unikalo
PEINTURES BÂTIMENT

RETROUVEZ NOS 7 AGENCES EN GIRONDE (33) :
LANGON - LA TESTE DE BUCH - LESPARRE MÉDOC - LIBOURNE - SAINTE EULALIE - MÉRIGNAC - BÈGLES
ET PROCHAINEMENT À BORDEAUX !

QUARTIER DES CHARTRONS

MAT GREEN CONCEPT

On adore ce concept store multimarques, éco-responsable et mode qui propose des vêtements, des accessoires et de la décoration durables dont les marques et les artisans partenaires sont sélectionnés pour leur style mais aussi pour leur éthique : 100% des produits sont fabriqués en Europe et en matières éco-responsables. En collaboration avec une couturière, MAT développe aussi sa propre ligne d'accessoires en coton biologique et en lin. Retrouvez tout l'univers en ligne et en boutique à Bordeaux.

76 rue Notre Dame à Bordeaux
Tél. 09 81 48 12 01
matgreenconcept.com
@matgreenconcept

FLOUCHE CONCEPT STORE

Ce concept store pour toute la famille, à la sélection pointue, propose des pièces tendance, de qualité et privilégie les créateurs aux méthodes de travail traditionnelles et responsables. Plusieurs univers coexistent : mode et accessoires, espace kids, produits de soin, épicerie fine et une sélection dédiée à la décoration, aux textiles et aux arts de la table. Un véritable lieu de vie qui fait aussi coffee shop et propose les pâtisseries 100% végétales de Michel MaBelle.

115 rue Notre Dame à Bordeaux
flouche.fr
@flouche.conceptstore

MATERIAUX DE DÉCORATION D'EXCEPTION

Une adresse qui vaut de l'or ! Depuis 6 ans, Arborescence Sud-Ouest propose de personnaliser votre intérieur avec une sélection de produits de décoration d'exception. Au fil des voyages et des rencontres, Marie-Hélène a sélectionné avec rigueur un panel d'artisans et d'ateliers principalement situés dans les pays du sud, avec lesquels elle a noué des relations commerciales privilégiées. On trouve chez elle d'innombrables matériaux artisanaux ou fait main à des prix attractifs : carreaux de ciment, terres cuites, céramiques, zelliges, terrazo, feuilles de pierre..., dont certains sont personnalisables. Pour compléter son offre et conseiller au mieux ses clients en recherche d'une prestation déco globale, Arborescence s'appuie sur les papiers peints et peintures de la marque Little Greene. Une adresse pour tous les amoureux de produits authentiques, qui fait rimer déco et savoir-faire, à découvrir au showroom ou en ligne !

Arborescence Sud-Ouest
135 rue Notre Dame à Bordeaux
Tél. 06 77 13 90 97
www.arborescencesudouest.com
@arborescencesudouest
arborescencesud

SUD-OUEST

Immersion en pleine nature

À Seignosse, le groupe hôtelier Les Domaines de Fontenille révèle le dernier bijou de sa collection : une adresse sublime surplombant le golf…

TEXTE **ANNE-FLORE GASPAR**.

Fin 2019, six mois seulement après avoir achevé la métamorphose des Hortensias du Lac, à Hossegor, en superbe surf lodge de luxe, Frédéric Biousse et Guillaume Foucher jetaient leur dévolu sur l'ancien Hôtel du Golf à Seignosse. En juin dernier, ils dévoilaient enfin la mue de l'hôtel landais fermé depuis huit ans et rebaptisé « 70 Hectares… et l'Océan ». Côté façade, un élégant vert souligné de blanc orne la structure de bois derrière laquelle les 33 chambres et suites réparties sur trois étages arborent toutes de larges baies vitrées ouvertes sur la cime des pins et les chênes-lièges. Côté jardin, la piscine de mosaïque émeraude s'intègre à merveille à une vaste terrasse en bois dont la disposition des lames délimite astucieusement les espaces bar, rôtisserie, baignade et promenade. Un véritable concentré de calme et de charme.

À l'extérieur comme à l'intérieur, la nature est omniprésente. Les tons se font pastel et le mobilier accueillant, pour une décoration chaleureuse et zen.

Comme aux Hortensias du Lac, à Hossegor, l'humeur est à la détente et au sport.

70 Hectares et l'Océan, 901, avenue du Belvédère, 40510 Seignosse.
Tél. : 05 58 45 76 16. 70hectaresetlocean.com

© Mr. Tripper

NOS MEILLEURES ADRESSES QUARTIER DES CHARTRONS

UN COIN DE NATURE

Installée depuis 8 ans dans le quartier des Chartrons, cette boutique atypique invite à l'évasion dans un univers haut en couleur. Au cours de votre déambulation sous la voûte en pierre, vous découvrirez pour votre plus grand bonheur un véritable « bazar organisé » : d'abord, un bel étalage de fleurs coupées variées, de saison, avec une gamme de fleurs locales, pour des bouquets champêtres ou pétillants. Puis, une sélection de plantes vertes, grasses et cactées, présentées dans des cache-pots sobres mais toujours avec une pointe d'originalité. Enfin, au fond du magasin, les fleurs séchées en bouquets tout faits ou à composer. Passionnées par leur métier, Julie et son équipe vous conseilleront avec professionnalisme et bonne humeur. Un mariage, une naissance, un anniversaire… le Petit Fleuriste saura sublimer ces instants précieux avec imagination et talent.

Le Petit Fleuriste
49 rue Notre Dame à Bordeaux
Tél. 05 56 44 89 81
le-petit-fleuriste-bordeaux.com
@lepetitfleuriste

L'ATELIER DU GRENIER

Ana relooke des meubles chinés, de qualité, à qui elle offre une seconde vie après avoir été restaurés, repeints et parfois transformés, au gré de ses trouvailles. Vous trouverez des pièces uniques, influencées par des univers variés : bord de mer, campagne, Shabby,… à des prix attractifs. Toute demande de personnalisation peut être étudiée.

L'Atelier du Grenier
41 rue Saint Joseph à Bordeaux
Tél. 06 70 99 14 59
@latelier-du-grenier

LA BOUTIQUE DE LA CITÉ DU VIN

Véritable concept-store dédié à l'univers du vin et du raisin, situé au rez-de-chaussée de la Cité du Vin. À découvrir : accessoires, verres, cosmétiques, produits gourmands, livres, jeux, textiles… et même des baskets, recyclées à partir de marc de raisin ! C'est Zèta, la nouvelle marque de sneakers vegan dont la Boutique de la Cité du Vin est le seul point de vente physique. Vous l'aurez compris : des produits pour tous les âges, et tous les goûts ! (Accès libre, sans billet d'entrée)

Photo Anaka – XTU architects

Boutique de la Cité du Vin
134 quai de Bacalan à Bordeaux
Tél. 05 56 16 20 20
www.laciteduvin.com

L'ATELIER - CREATIVE STORE

Ce qui frappe immédiatement en entrant ici c'est le foisonnement des articles proposés (150 fournisseurs !) et l'étonnement qu'ils suscitent. On y trouve pèle mêle des décapsuleurs en planche de skate recyclées, des bijoux de créateurs, des verres design Ichendorf, des lampes singe Seletti, des masques africains revisités… Originale, colorée, ludique, décalée, accessible, autant d'adjectifs pour qualifier la sélection éclectique du lieu. Créer de l'émotion, tel semble être le moteur de Pascale, depuis qu'elle a fondé cet atelier au cœur des Chartrons, d'abord pour vendre les bijoux en verre qu'elle fabrique, puis pour proposer une multitude d'objets choisis pour leur originalité, leur histoire… Dix ans après, la boutique déploie sur 150 m² une sélection variée et renouvelée d'objets qui ont du sens, dans un cadre cosy et décontracté. Vous y trouverez aussi une gamme complète de mobilier et de canapés au goût du jour, parmi laquelle de très beaux spécimens de la marque montante de design Croate Prostoria. Depuis peu, l'offre a évolué vers l'aménagement sur-mesure en proposant notamment les cuisines aux finitions soignées de la marque Pyram, fabricant dans le Cantal. Prochainement, Ludovic rejoindra l'équipe afin d'offrir un service complet d'accompagnement des clients dans leurs projets cuisine, de la conception au suivi de chantier. Fidèles à leurs valeurs d'écoute, de conseil, et dans la lignée de leur offre déco, l'Atelier - Creative Store continue de vous étonner et de vous bichonner un service « aux petits oignons »!

L'Atelier - Creative Store
26 rue Notre Dame à Bordeaux
Tél. 09 80 99 53 69
www.latelierbordeaux.com
LAtelier-Bordeaux
@latelierbordeaux

D'art et de lumière

Place à l'impressionnisme à la base sous-marine, dans une scénographie toujours aussi magique.

TEXTE **ANNE-FLORE GASPAR**.

Il suffit d'observer les mines contemplatives et émerveillées des petits comme des grands visiteurs pour constater que la magie des Bassins de Lumières opère. Jusqu'à la fin de l'année, le plus grand centre d'art numérique du monde accueille l'expo « Monet, Renoir… Chagall – Voyages en Méditerranée », réalisée par Gianfranco Iannuzzi, Renato Gatto et Massimiliano Siccardi. Ce programme long de 45 minutes révèle une série de tableaux d'une vingtaine de peintres emblématiques de l'art moderne (Chagall, Bonnard, Dufy), des impressionnistes Monet et Renoir aux pointillistes Signac et Cross en passant par les fauves Camoin, Derain, Vlaminck et Marquet, le tout étant merveilleusement accompagné par les musiques sélectionnées par Luca Longobardi. Suivi d'un programme court mis en scène par Cutback, *Yves Klein, l'infini bleu*, création d'une dizaine de minutes présentant son célèbre bleu « IKB » (International Klein Blue) mais aussi ses *Anthropométries*, ses *Cosmogonies* et ses *Reliefs Planétaires*.

Jusqu'au 2 janvier 2022, « Monet, Renoir… Chagall – Voyages en Méditerranée », Impasse Brown-de-Colstoun, 33300 Bordeaux. Tél. : 05 35 00 00 90. bassins-lumieres.com

1. Claude Monet, *Femme à l'ombrelle tournée vers la droite*, 1886, huile sur toile, 176,5 x 131,5 cm, musée d'Orsay, Paris.

2. Pierre-Auguste Renoir, *Bal du moulin de la Galette*, 1876, huile sur toile, 176,5 x 131,5 cm, musée d'Orsay, Paris.

© Bridgeman Images/Culturespaces / Nuit de Chine – Bridgeman Images

MOBILIER
HAUT DE GAMME
SUR MESURE

CONFIEZ-NOUS L'AGENCEMENT DE VOTRE INTÉRIEUR !

Suivi du projet
de la conception à la pose
Intervention sur toute la France
Particuliers (cuisines, salles de bain, meubles, rangements…)
& Professionnels (agencement bureaux et commerces)

www.jbfabrication.net

FABRICATION 100% FRANÇAISE

JB Fabrication
6 rue de la Métallurgie
81200 Aussillon
Tél. 05 63 61 59 36
jb.fabrication@wanadoo.fr

Un nouveau concept store déco

Vous hésitez entre différents styles ? Vous avez du mal à dénicher certains produits ? Fabrique de Styles vole à votre secours. TEXTE **AUDREY SOMMAZI**.

Lancée en 2018 d'abord sur le Net, l'entreprise bordelaise Fabrique de Styles a ensuite ouvert des boutiques à Thionville, Rennes, Nantes et Bordeaux, avant de s'installer également aux portes de Toulouse. Cette nouvelle adresse de 1 600 m² présente pas moins d'une centaine de marques (Fermob, Moulin Roty ou encore Madam Stoltz) reconnues par le public mais pas toujours facile à se procurer en magasin. Ce concept store, c'est aussi une combinaison de mobilier et d'objets de décoration dans plusieurs styles. L'objectif ? Séduire le plus grand nombre, avec des univers très marqués : ambiance industrielle, campagne, charme ou encore bohème... Il y en a pour tous les goûts et à des prix intéressants, c'est ce qui fait la force de ce nouvel acteur dans le secteur de la décoration.

Fabrique de Styles, centre commercial de Saint-Orens, 1, place des Champs-Pinsons, ZAC des Champs-Pinsons 31650 Saint-Orens-de-Gameville. Tél. : 05 62 30 85 78. fabriquedestyles.com

© Fabrique de styles

COMMUNIQUÉ

Le « **made in France** », une évidence pour **La MAISON de PAULINE**

La Maison de Pauline propose une gamme de literie, de confort intérieur et de linge de maison parmi les grands noms du « Made in France », ce qui lui vaut sa réputation de maison de qualité. Pauline Laporte et son père Serge offrent le meilleur de la literie avec les matelas et sommiers *Technilat* (fabriqués en Aveyron) et ceux de *Tréca* et d'*André Renault*. « Ici on peut essayer avant d'acheter » souligne Serge Laporte à qui il ne viendrait pas à l'idée de s'équiper en literie de grande qualité sans essai préalable. L'entreprise familiale est également spécialisée dans votre confort au quotidien avec ses canapés et ses fauteuils, dont ceux de la marque *Himolla* synonymes d'excellence. Enfin l'adresse est aussi devenue une référence en matière de beau linge de maison, lui aussi « Made in France » avec des marques qu'on affectionne : *Boss*, *Yves Delorme*, *Kenzo*, *Lacoste*, *Essix*, *Bed & Philosophy*. Ici, vous trouverez des conseils avisés et un accueil chaleureux, sans oublier le sens du service : la livraison de la literie est offerte ! Une adresse à suivre sans réserve.

La Maison de Pauline
46 Av. de l'Yser à Auch
Tél. 05 62 07 21 86
www.lamaisondepauline-32.fr

CRÉATEUR DE
beauté
intérieure
TVA
OFFERTE*
pour tout
aménagement
15 SEPT. → 16 OCT.

archea

DRESSINGS BIBLIOTHÈQUES RANGEMENTS

FABRICATION FRANÇAISE

EXPERT DEPUIS 1984 DU SUR MESURE

Ce que l'on trouve chez vous… c'est vous.
Votre maison, votre appartement est un prolongement de votre personnalité, un concentré de ce que vous êtes, de ce que vous aimez et de ce qui construit votre quotidien.
Aujourd'hui, nous le savons : aménager son intérieur, c'est libérer son esprit, c'est organiser ses pensées, lutter contre le stress et redonner de l'espace à sa sérénité.
Pour que votre intérieur ne trahisse jamais vos sensations, nous concevons, réalisons et installons vos aménagements sur mesure pour que vous retrouviez votre beauté intérieure.

Archea s'occupe de tout, surtout de vous.

31 PORTET-SUR-GARONNE - 38-40, route d'Espagne - 05 81 31 99 33 • **SAINT-ORENS** - 12, rue des Tilleuls - Centre Commercial Saint-Benoît - 05 62 17 28 21 • **TOULOUSE** - 46, bd Lascrosses - 05 61 23 22 00 • **33 BORDEAUX ARÈS** - 1, bd Antoine Gautier - 05 56 90 04 30 • **BORDEAUX PASTEUR** - 43, Cours Pasteur - 05 56 31 20 57 • **64 BAYONNE** - 51, av. de Bayonne - Anglet - 05 59 44 10 76 • **PAU** - 3, rue Marca - 09 51 56 01 38 • **81 ALBI** - 187, av. Gambetta - 05 63 43 27 15 • **87 LIMOGES** - Face au Family Village - 17, rue Amédée Gordini - 05 55 04 09 25

** Pour toute commande en une seule fois, d'un aménagement d'une valeur minimale de 3 500 € TTC et maximale de 20 000 € TTC (hors frais de livraison, pose et éco-mobilier), la TVA est offerte sous forme d'une remise fixe sur le montant de l'aménagement (hors frais de livraison, pose et éco-mobilier), de 16,67% correspondant à la valeur de la TVA à 20% ou d'une remise de 9,09% correspondant à la valeur de la TVA à 10%, selon le taux de TVA applicable à votre projet. Cette remise sera déduite du montant TTC de votre aménagement (hors frais de livraison, pose et éco-mobilier). Offre valable du 15/09/21 au 16/10/21 et réservée aux particuliers, limitée à une remise par foyer, non cumulable avec une autre promotion en cours. Voir conditions dans votre magasin Archea participant, liste disponible sur www.archea.fr.* **TAO** © DR - Visiolab - Photos non contractuelles.

Prêt à éclairer

La toute jeune start-up bordelaise Hoopzï propose des luminaires design, nomades et made in France. Prêts à brancher du sol au plafond, au bureau comme à la maison !

TEXTE **ANNE-FLORE GASPAR**.

Nature ou coloré, standard ou XXL, à poser, à suspendre ou à enrouler : les luminaires malins et personnalisables Hoopzï se composent d'un cordon en coton tissé de 4,5 mètres avec une douille en Bakélite, un interrupteur et une prise moulée. Déclinés en 22 coloris, ils offrent une infinité de combinaisons grâce à leur gamme d'accessoires : « cages » métalliques, étagères, appliques, pieds, attaches, pinces… Et pour ne rien gâcher, la marque dévoilera bientôt sa première collection capsule d'abat-jour en bioplastique fabriqués à partir de coquilles d'huîtres cultivées sur nos côtes ! Version suspension, objet déco ou lampe à poser, coloris noir carbone, naturel ou écru : ces trois modèles sont la meilleure démonstration de l'alchimie entre créativité, modernité, design et durabilité.

Ci-dessus, la « Cage XXL », un abat-jour à poser au sol.

Le lampadaire « Asym » (ci-contre) se penchera sur vos lectures pour mieux vous éclairer.

Ci-dessous, la « Cage », peut être posée ou suspendue.

hoopzi.com

© Presse

PAUSE DÉCO À BORDEAUX

MATÉRIAUX INNOVANTS POUR UNE DÉCORATION MODERNE

Depuis presque 20 ans, **Mercadier** développe des teintes et des matières décoratives innovantes, hautes en couleurs et respectueuses de l'environnement. La gamme s'est étoffée au fil des années pour apporter des solutions à tous les projets : bétons cirés, peintures 100% à l'eau, chaux naturelle et écologique et métallisation à froid aux effets multiples. Des produits techniques mais utilisables par tous et conçus pour des réalisations durables et de qualité. Adresse incontournable de la décoration, la boutique de Bordeaux dispose de toute la gamme de teintes et matières Mercadier, complétée par une sélection de carreaux de ciment et zelliges. D'autres marques enrichiront bientôt cette offre.

Dans un espace convivial, vous serez conseillés sur les choix de matériaux. Mercadier pourra vous mettre en relation avec les applicateurs de la région afin de faire effectuer un devis pour vos travaux de décoration.

Mercadier
22 rue Huguerie à Bordeaux
Tél. 05 35 54 78 44
mercadier.fr
mercadier.boutiques

LINGE DE MAISON DE QUALITÉ

Importateur de meubles depuis plus de 30 ans, **Casa Verde** propose dans son magasin-entrepôt de Gradignan des produits originaux revendus sans intermédiaire. Vous y trouverez tous les articles actuels et tendance pour décorer votre maison, dans différents styles. On y vient surtout pour l'étonnante gamme de linge de maison : des créateurs français principalement, faisant la part belle à la qualité, un large choix parmi les couleurs, les matières, pour tous les goûts et dans tous les budgets (En Fil d'Indienne, Sud Etoffe, Harmony). La maison s'est spécialisée dans la literie haut-de-gamme avec des maisons françaises renommées (Drouault, Toison d'Or) pour vous offrir une literie de qualité, confortable et aux finitions soignées. Un accueil chaleureux finira de vous convaincre.

Casa Verde
7 rue Robert Schuman
à Gradignan
Tél. 05 56 89 20 50
casaverde.fr
Casa Verde Gradignan

INSOLITE

MARCHANDS *d'excellence*

À Guéthary, une épicerie basco-japonaise décline accessoires et petite déco tout en proposant des produits bio et locaux essentiels. Bienvenue chez Yaoya, une adresse aussi zen que confidentielle.

TEXTE **ANNE-FLORE GASPAR**.

Inutile de demander à Aï l'origine exacte de ses trouvailles : *« Elle est très secrète sur la provenance de nos produits »,* sourit Cédric Bihr au sujet de son épouse, avant d'expliquer : *« Chaque fois que l'on travaille avec des petits producteurs, on protège nos sources, sinon ils sont vite débordés. »* Car c'est un travail titanesque pour dénicher la bonne fibre ou la bonne confection correspondant à leur éthique, et c'est sûrement là que réside le secret de la réussite du couple franco-nippon qui se cache derrière Yaoya (« marchand de fruits et légumes » en japonais). Vannerie japonaise importée, torchons fabriqués en France, biscuits suédois, artisanat basque espagnol, jeux en bois scandinaves… Dans cette petite épicerie du village de Guéthary, la sélection est aussi pointue qu'éclectique et cohérente. Aï développe le linge de maison et les habits. Elle a même dessiné plusieurs collections textiles éphémères. Et si les idées, les suggestions ou les besoins émanent régulièrement des clients, les bonnes surprises peuvent aussi venir à eux spontanément, comme lorsqu'une jeune artiste basque qui entretient un lien personnel particulier avec le Japon leur a proposé ses créations en terre représentant des animaux basques légendaires. Ici, point de vente en ligne : *« On aime avoir un dialogue avec les gens qui veulent nous commander des choses,* assume Cédric, *rester sur un mode très humain et ne pas avoir un shop qui tourne tout seul. »* Approché par plusieurs grandes marques alléchées par une collaboration, le couple n'a eu aucune peine à *« décliner poliment »* afin de rester fidèle à l'indépendance qu'il chérit tant. ■

1. Aï et Cédric Bihr avec Mei, leur épagneul cavalier king charles. Devant eux, la chaise « Poussin » en bois qu'Aï a dessinée pour leur fille.

2. Amateurs d'art de la table et de beau linge trouveront aussi leur bonheur ici.

3. Aux côtés des fruits et légumes bio frais, locaux et de saison, pains, confitures, cafés et thés en vrac triés sur le volet garnissent les étals.

YAOYA, 251, AVENUE DU GÉNÉRAL-DE-GAULLE, 64210 GUÉTHARY. INSTAGRAM : YAOYA_GUETHARY

© Ivan Terestchenko

Artisans des Portes

L'ART DE RESTAURER DES PORTES ANCIENNES

L'ébéniste d'art Thierry Albert développe un concept unique de rénovation

« La porte d'entrée, c'est un peu la carte de visite d'une maison. C'est elle qui séduit en premier les visiteurs », précise Thierry Albert qui s'est spécialisé dans la rénovation des portes en bois depuis sa rencontre avec RENOPORTE. Cette société bordelaise a mis au point une prestation de restauration des portes en bois anciennes, afin de leur conférer les qualités des portes modernes (isolation thermique et phonique, confort d'utilisation et sécurité) tout en conservant leur cachet ancien.

Un art qu'il est le seul à maîtriser dans la région

Grâce à ce concept unique fruit d'une longue expertise, Artisans des Portes, l'entreprise de Thierry Albert, est la seule à proposer cette prestation dans la Haute-Garonne, le Gers et les départements limitrophes. Passionné par la restauration de meubles cet ébéniste d'art a trouvé un défi à sa mesure : celui de préserver un bout de l'histoire, de sauvegarder notre patrimoine et aussi de s'engager dans une démarche écologique et durable. « La rénovation s'opère en une journée, avec un camion-atelier, une tente de protection et des outils spécifiques ; un avantage pour le client rassuré de ne pas rester sans porte ! ». Autre argument imparable : cette opération coûte environ trois fois moins cher que de remplacer la porte en bois à l'identique (à partir de 2000 €). Thierry Albert pense déjà à la relève et a transmis son savoir-faire à son fils Sullivan. Le duo travaille main dans la main pour rénover les joyaux de notre patrimoine régional.

ARTISANS DES PORTES
(LICENCIÉ RENOPORTE)
32390 Sainte-Christie

Tél. 05 62 63 06 22 / 06 72 25 90 89
auch-toulouse@renoporte.fr
www.renoporte.fr

Café-boutique

Chez Antiek, meubles en Formica, dames-jeannes et vaisselle tout droit venues des seventies forment un joyeux pêle-mêle.

TEXTE **ANNE-FLORE GASPAR**.

On peut dire que la petite boutique de Ségolène Samour n'a pas connu des débuts faciles. Ouverte en mars 2020 juste avant le confinement, cette petite brocante d'inspiration hollandaise (*antiek* signifie antiquité), installée à deux pas du marché des Capucins, a finalement trouvé son rythme de croisière. Débarquée de Bourges avec son compagnon il y a huit ans, Ségolène entend défendre le recyclage et la récupération comme art de vivre. Pensé pour être un lieu de chine mais aussi de convivialité, son café-boutique propose donc de déguster une boisson chaude ou froide pour mieux dénicher sa prochaine trouvaille en porcelaine ou en osier. Ici, on trouve aussi bien des chaises en bois à pieds compas que des bocaux d'apothicaire, des bicyclettes d'enfant ou encore d'anciennes affiches scolaires de sciences naturelles. Une jeune pousse à encourager.

Antiek, 43, cours de l'Yser, 33000 Bordeaux.
Tél. : 06 28 90 16 94. Instagram : @antiek_cafe_boutique

Une table, deux chaises, un chocolat chaud, le bonheur pour chiner…

© Presse

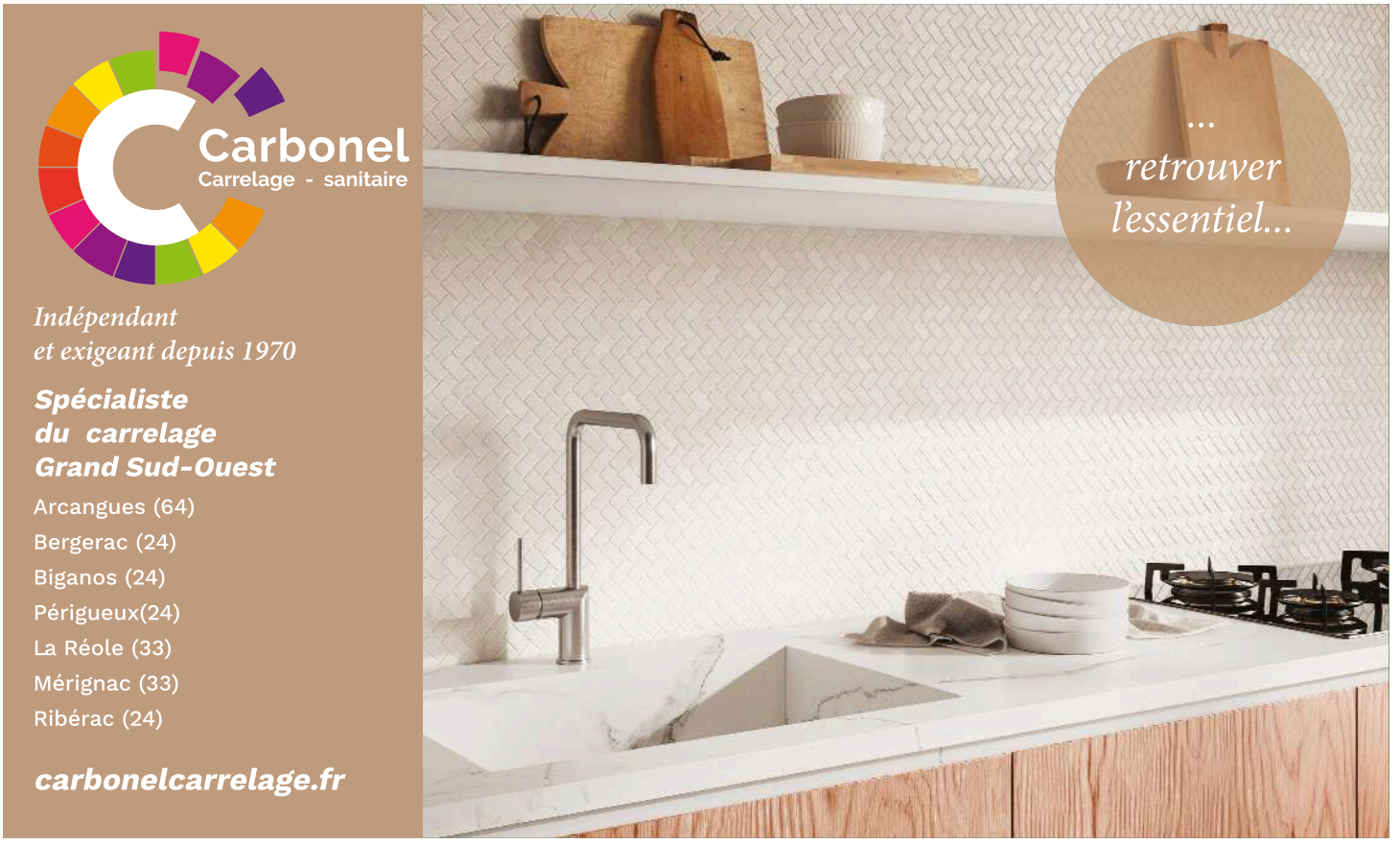

NOS MEILLEURES ADRESSES RUE BOUFFARD À BORDEAUX

NICOLETTA BY LODGE

Une sélection de jolies choses bien faites pour vous et pour la maison. Plus qu'une boutique de déco, Nicoletta s'inscrit avec raffinement et éclectisme dans la tendance actuelle des « concept stores ». Autrement dit, vous y trouverez des objets, des luminaires, du mobilier, mais aussi des cosmétiques naturels, des bijoux de créateurs et d'autres idées inspirantes pour des cadeaux faisant la part belle à l'artisanat.

17 rue Bouffard à Bordeaux
Tél. 09 87 51 96 16
lodge-boutique.fr
@nicolettabylodge

MÉTIS

Situé à côté du Musée des Arts Décoratifs et du Design, Métis est un concept entre galerie d'art et cabinet de curiosités. Chaque artiste est sélectionné au fil des rencontres et des coups de cœur artistiques afin de proposer des créations uniques et originales, autant des œuvres de Street Artistes que des pièces d'artisanat d'art français. Ce sont avant tout des histoires humaines que les créateurs souhaitent vous faire partager.

43 rue Bouffard à Bordeaux
Tél. 09 81 97 59 50
metisbordeaux.fr
@metisbordeaux

BOKEHLI

Voici un concept store inspiré par les galeries de peinture pour la qualité et l'esprit créatif des artistes selectionnés avec soin et de la carterie pour les formats. On y trouve des œuvres originales sur papier (mais pas que…) certifiées par des artistes professionnels confirmés ou émergents. Vous pourrez faire encadrer les œuvres dans des cadres fabriqués localement. Des expos mensuelles vous permettront d'acquérir des grands formats. Les œuvres, chez Bokehli, sont comme vous : uniques.

16 rue Bouffard à Bordeaux
Tél. 06 99 50 42 25
bokehli.fr
@bokehli

LA[B.O]

Derrière ce sigle mystérieux se cache La Boutique Olfactive, la première parfumerie botanique de France : une parfumerie éco-responsable, naturelle et mixte, mêlée à un univers végétal et artisanal. Une adresse pleine de poésie avec des parfums français, éco-conçus, et un lieu des amoureux de la nature avec des végétaux de saison, des ateliers de création de terrarium et de kokedama. Un voyage sensoriel entre plantes et fragrances.

22 rue Bouffard à Bordeaux
Tél. 05 57 59 44 78
laboutiqueolfactive.fr
@laboutiqueolfactive

AUX 4 COINS DU MONDE

Nicolas propose une sélection inspirante et éclectique de décoration et d'ameublement ethniques qu'il fait fabriquer en Indonésie principalement. D'ici la fin de l'année, un nouvel espace de 200m² va voir le jour à Villenave-d'Ornon, permettant d'exposer des pièces plus imposantes comme des tables en Suar, des chaises et des meubles au design recherché et d'autres pépites toujours atypiques et sélectionnées avec goût.

36 rue Bouffard à Bordeaux
Tél. 05 54 69 50 53
aux4coinsdumonde.net
@aux4coinsdumonde.boutique
Aux 4 coins du monde

GALERIE VALÉRIE PETER

Depuis 10 ans, la Galerie Valérie Peter a su se faire connaître à Bordeaux pour la qualité des œuvres choisies et le talent des artistes représentés. Elle expose actuellement les bronzes de l'artiste allemand Nando Kallweit qui illustrent parfaitement les choix opérés par la galeriste… mélange subtil d'élégance et d'innovation.

60 rue Bouffard à Bordeaux
Tél. 06 82 85 76 04
galerievaleriepeter.com

MARGUERITE

La boutique Marguerite, d'âme poétique, a été créée en 2016 par Dominique Jean-Jacques, le fleuriste éco-responsable de la rue Bouffard, l'amoureux des fleurs françaises. Il vous propose des bouquets champêtres raffinés de fleurs fraîches ou séchées. Vous pourrez y dénicher des plantes avec cache-pots, des vases, des objets artisanaux et des herbes de la Pampa pour sublimer vos intérieurs.

62 rue Bouffard à Bordeaux
Tél. 05 56 06 25 49
marguerite-fleuriste-bordeaux.fr
@marguerite.atelier

Photo @thefacadelover

CHOCOLATERIE LALÈRE

Xavier Lalère, artisan chocolatier proposant de délicieuses gourmandises chocolatées, pousse les murs en ouvrant cette deuxième boutique courant octobre (suivez la maison sur les réseaux sociaux pour connaître la date exacte). Cette chocolaterie-salon de thé, concept inédit à Bordeaux, s'enracinera dans un lieu emblématique de la ville, entièrement rénové, alliant décor authentique du XIXe et produits d'« art »isanat. Une pépite à découvrir cet automne !

19 rue Bouffard à Bordeaux
@chocolaterie_lalere
Chocolaterie Lalere

STYLE
MINIMAL

WWW.SNAIDERO.FR

snaidero
CUCINE PER LA VITA

Pour plus d'infos scannez le code

Agent Snaidero en France: D. DISTRIBUTION – Pierre Delsouc – Tél. 05 63 20 84 70 – Portable 06 76 09 49 74 – e-mail: france@snaidero.it

CUISINES CONCEPT & CREATIONS
Showroom Privé
75 Route de Revel 31400 **TOULOUSE**
05 61 80 65 42
Sur Rendez vous
www.cuisines-concept-creations.fr

SNAIDERO
Showroom Privé
Sur rendez vous
GIRONDE ET LANDES
06 12 91 26 80
www.snaideropessac.fr

LOUSTAU CONCEPT
Avenue des Vallées
64000 **PAU**
05 59 06 13 34
www.loustauconcept.com

MARBRERIE ROSA
101 Avenue Jean Jaurès
47000 **AGEN**
05 53 96 12 06
www.marbrerie-rosa.fr

Design d'Europe

À Montauban, Gallery 20th spécialisée dans le mobilier vintage, le design et les arts des XXe et XXIe siècles, cultive sa différence.

TEXTE **AUDREY SOMMAZI**.

Ghislaine Lassabe ne fait pas les choses à moitié. Sa passion pour la décoration, le mobilier et le design s'est transformée en métier. Il y a huit ans, cette ingénieure décide d'entreprendre une reconversion professionnelle qu'elle complète par des cours du soir. *« J'avais besoin de nourrir mes connaissances »*, se souvient-elle. Dans la foulée, elle ouvre Gallery 20th, une boutique de mobilier vintage, à Montauban. *« Au fur et à mesure, j'ai mélangé des éditions contemporaines. Car mon parti pris est de faire la différence. »* Ghislaine Lassabe parcourt la France, l'Italie, la Belgique et l'Espagne pour dénicher des pièces originales et rares. Sur place, dans cet espace de 100 m², on trouve les tapis et coussins brodés de la marque Ekka, des meubles et objets de l'éditeur La Chance, des créations de designers et les globes sur mesure «The Map» (ci-contre) de Charlotte Bourrus.

© Gallery 20

Gallery 20th,
2, rue Michelet,
82000 Montauban.
Tél. : 05 63 20 77 92.
Instagram :
gallery20montauban

COMMUNIQUÉ

RING STUDIO ARCHITECTURE

Installée à Bordeaux, l'agence conçoit des projets uniques où dialoguent volumes et design de mobilier sur mesure

Architecte D.P.L.G, Grégory Bismuth a travaillé pendant plus de dix ans au sein de prestigieuses agences avant de créer **Ring Studio Architecture** en 2017, à Paris. Également installée à Bordeaux depuis septembre 2020, l'agence développe des projets d'envergure pour les particuliers à Bordeaux, Paris, sur le Bassin d'Arcachon et le Pays Basque.
Qu'il s'agisse de réhabiliter un appartement haussmannien ou une échoppe bordelaise, de surélever une construction ou de concevoir l'intégralité d'une villa, Ring Studio Architecture orchestre toutes les étapes qui jalonnent un projet, en plaçant le client au cœur de la création.
L'une des dernières réalisations, la Maison C, illustre à merveille la vision de l'agence. À partir d'une maison de famille comportant plusieurs extensions réalisées successivement, l'architecte a repensé et unifié l'ensemble des espaces. En décloisonnant les différents volumes, en créant de nouvelles sources de lumière et en concevant une extension et une surélévation, il a apporté une fluidité dans la circulation et une dimension résolument contemporaine. Comme pour l'ensemble de ses propositions, il a également conçu des pièces de mobilier sur mesure. Cette démarche lui permet de travailler simultanément à différentes échelles, d'imaginer des espaces uniques, où les éléments de design pensés spécifiquement pour chaque projet viennent épouser les divers volumes. En résulte une écriture architecturale aux lignes épurées, alliant avec subtilité, audace et équilibre de la forme.

RING STUDIO ARCHITECTURE
Tél. 06 17 92 55 41
ringstudioarchitecture@gmail.com
ringstudioarchitecture.com

Maison C - © RING STUDIO ARCHITECTURE

Sur les pas de Jean Dieuzaide

En préambule à la rétrospective qui lui sera consacrée au premier trimestre prochain, la mairie de Toulouse donne un avant-goût de l'œuvre du photographe Jean Dieuzaide (1921-2003), globe-trotter toulousain qui a bourlingué aussi bien à l'étranger que dans la cité garonnaise, qu'il aimait tant. Cet itinéraire piéton met en lumière les lieux emblématiques de la Ville rose et ceux de l'artiste au travers d'une trentaine de tirages en grand format installés dans dix sites différents, des arcades du Capitole au musée des Augustins, en passant par le marché Victor-Hugo et la Halle aux grains. A. S.

© Jean Dieuzaide

Vue aérienne de nuit des allées Franklin-Roosevelt et Jean-Jaurès, 29 septembre 1973, Jean Dieuzaide - Mairie de Toulouse, Archives municipales.

Jusqu'au 4 décembre, « Dieuzaide dans la ville, parcours photographique dans les rues de Toulouse et en ligne sur urban-hist.toulouse.fr

UN CHEF-D'ŒUVRE MÉDIÉVAL À TOULOUSE

Dans les années 1970, *La Dame à la licorne* s'envolait vers le Metropolitan Museum of Art de New York. En 2013, elle partait pour le Japon. En 2018, les habitants de Sydney, en Australie, ont pu admirer ce chef-d'œuvre de la tapisserie médiévale. Exceptionnellement et, pour la première fois, le musée de Cluny prête la célèbre tenture médiévale à un établissement français. Le choix s'est porté sur le Musée des Abattoirs de Toulouse. Les Toulousains pourront alors découvrir les six pièces de grandes dimensions qui composent cette tapisserie réalisée autour de 1500. A. S.

© RMN-Grand Palais musée de Cluny - musée national du Moyen Âge / Michel Urtado

Le Toucher, tenture de la Dame à la licorne, vers 1500.

Du 30 octobre au 16 janvier, « La Dame à la licorne », au musée des Abattoirs, 76, allées Charles-de-Fitte, 31300 Toulouse. Tél.: 05 34 51 10 60. www.lesabattoirs.org

UN VÉRITABLE LATTOFLEX PREND SOIN DE VOTRE DOS !

Offres irrésistibles

DU 1ER OCTOBRE AU 30 NOVEMBRE

Action valable du 01.10 au 30.11.2021 chez tous nos litologues participants, voir www.lattoflex.fr/revendeur.
E.R. Recticel S.A., 42 Avenue du Bourget, 1130 Bruxelles, Belgique, KBO 0405.666.668.

www.lattoflex.fr

lattoflex®

L'essentiel pour votre dos et votre sommeil.

MEUBLES DE L'AUTIZE	ZAC de Beaulieu Est	**17138**	**LA ROCHELLE - PUILBOREAU**	05 46 68 09 75
CEREZO Contemporain & style	33 route d'Espagne	**31120**	**PORTET-SUR-GARONNE**	05 61 72 80 40
GRAND LITIER Générale de Literie	10 cours de l'Argonne	**33000**	**BORDEAUX**	05 56 33 38 38
GRAND LITIER Générale de Literie	Rue Charles Tellier	**33130**	**BÈGLES**	05 57 35 67 67
GRAND LITIER Générale de Literie	84 rue Lagrua (entrée Arcachon par voie rapide)	**33260**	**LA TESTE-DE-BUCH**	05 57 52 99 83
GRAND LITIER Générale de Literie	CC Aliénor (à droite de Conforama)	**33300**	**BORDEAUX-LAC**	05 56 04 58 74
GRAND LITIER Générale de Literie	214 cours de la Marne	**33700**	**MERIGNAC**	05 56 55 03 06
MEUBLES GUIRAL	19 rue du Clau	**46090**	**CAHORS - ESPÈRE**	05 65 30 92 72
GRAND LITIER Dufau	605 avenue de Bayonne	**64210**	**BIARRITZ - BIDART**	05 59 59 28 54

Quand Albi rime avec poterie

Les Poteries d'Albi, qui perpétuent une tradition familiale vieille de 130 ans, s'adaptent à l'air du temps avec plusieurs nouvelles collections attendues en 2022.

TEXTE **AUDREY SOMMAZI**.

Elle incarne la sixième génération. Lore Camillo a pris la tête des Poteries d'Albi fondées en 1891, spécialisées dans la conception et la fabrication de poteries horticoles pour la décoration intérieure et le jardin. À 47 ans, cette dirigeante dynamique perpétue le savoir-faire familial d'exception, tout en innovant pour coller aux tendances. La maîtresse des lieux trouve dans la photographie, la nature et les couleurs de la faune et de la flore des sources d'inspiration inépuisables. *« La création est dans notre ADN familial »*, explique Lore Camillo. En 2022, les émaux blush, brique, rouge mat, crème, lavande ou aubergine, iris et bleu canard teinteront vases, pots ou cache-pots aux lignes à la fois droites et épurées, issus des nouvelles collections. *« D'habitude, nous créons six couleurs par an,* souligne-t-elle. *Avec douze nouveaux émaux et plusieurs collections, on veut aller de l'avant. »*

Lore Camillo puise son inspiration dans la faune et la flore environnantes.

Les Poteries d'Albi, 112, avenue Albert-Thomas, 81000 Albi. Tél. : 05 63 60 71 00. lespoteriesdalbi.fr

RUBRIQUE RÉALISÉE PAR **ANNE-FLORE GASPAR** ET **AUDREY SOMMAZI**.

© Lore Camillo, Les Poteries d'Albi